

Léopold Winandy

33 Kannerlidder

Lidder mat Piano-, Orff-Instrumenter- a Kierperbegleitung

33 chansons enfantines

**Chansons avec accompagnement corporel,
de piano et d'instruments Orff**

33 Kinderlieder

Lieder mit Klavier-, Orff-Instrumenten- und Körperbegleitung

Noutesaz a Noutendrock: Bëps Musek Atelier, 2005,
leopold.winandy@online.lu www.bepwinandy.lu

Kannerlidder Chansons enfantines Kinderlieder

Ho, ho, ho,

Moderato *f* *mf* *L. Winandy*

1. Ho, ho, ho, fir wat sinn d'Schou-len do? Fir fläis-seg dran ze go - en, an
 2. Ho, ho, ho, fir wat sinn d'Bän - ken do? Fir rou-eg drop ze blei - wen, ze

d'Sätz gutt op - ze - so - en: Ho, ho, ho, mat Zäit sidd em - mer do!
 lie - sen an ze schrei - wen: Ho, ho, ho, soss wësst der näischt duer - no!

M. Lentz

Moderato ♩ = 110 *Léopold Winandy*

Meng Täsch

L. Winandy

Meng Täsch ass mer léif, wee mer dra-gräift ass en Déif!

Den Hieschen

Allegro *Schnell, séier*

L. Winandy

1. Hies - chen, hopp, hopp, hopp, sprang duerch d'Dällt an iw - wert d'Kopp.

1. Hal deng Ou' - re steif am Wand, well de Jee - ër geet duerch d'Land!
2. Maach dech huer - teg an de Bësch, soss er-schéisst de Jee - ër dech!

1. - 2. Hies - chen, hopp, hopp, hopp, sprang duerch d'Dällt an iw - wert d'Kopp.

R. Kartheiser

Allegro ♩ = 108

Léopold Winandy

Do hues d'en Daler

L. Winandy

Do hues d'en Da - ler, gees de op de Maart,
 kaaf der eng Kou, an e Käl - lef - chen der - zou.

Begleitungen / Accompagnements

Schnalzen
Klatschen
Patschen

Schellentrommel

Triangel

99 Schneider

L. Winandy

Néng - an - non - zeg Schnei - der, déi wei - en hon - nert Pond,
 wann se dat net wei - en, da sinn se net ge - sond!

Zwee Juppellidder

L. Winandy

Hopp, hopp, Päerd - chen, mir rei - den op de Mäert - chen,
hopp, hopp, Fil - len, mir rei - den no der Mil - len,

d'Päerd - che stéisst sech un e Steen, d'Fil - le leeft tripp trap - pel heem.

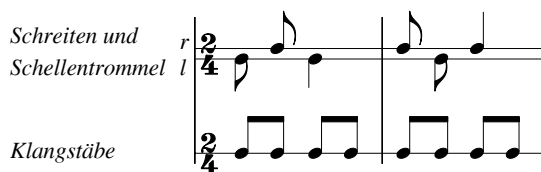

♩ = 96

Léopold Winandy

no engem Kannerlidd vum Léopold Winandy

Jup - pel, jup - pel, Päerd - chen, d'Päerd - chen huet e Fil - len,
Mon che - val ga - lo - pe marche au pas et trot - te

d'Fil - len huet e wäis - se Fleck, werft dat Kënd - chen an den Dreck.
fait un bond et d'un seul coup, mon bé - bé tombe dans la boue.

De Siweschléifer

Léopold Winandy

Si - we - schléi - fer Mël - lech - zopp, steet em hal - wer Mët - teg op!

Den Daler an der Hand

Un poco lento

L. Winandy

no enger ungarischer Weis

mf

Hues d'en Da - ler an der Hand, kaf do - fir e Stéck - che Land,
 Haus an Haff a Päerd a Kou, an e kleng - e Fuel der - zou.

Un poco lento ♩ = 64

Miniminimo

Léopold Winandy

Mi - ni - mi - ni - mo, gas gas go,
 streck déng si - wen Hier - ner aus, komm e - raus aus déng - em Haus.

Klatschen
 Treten
 Patschen

Schousterlidd

Vivace ganz séier

L. Winandy

Schou - ster bum, bum, fléck mer méng Schung,
 schlo mer vill Neel do dran, datt ech laang dan - ze kann
 Schou - ster bum, bum, fléck mer méng Schung,

Begleitung
 Accompagnement

Klatschen
 Stampfen
 Patschen
 Klatschen
 Stampfen

Vivace ♩. = 60

Léopold Winandy

mf

Zwee Schleekelidder

no engem ungaresche Kannerlidd

O wéi trânt - lech, o wéi trânt - lech
 Si - wen Deeg laang brauch deen Aar - men
 Ah qu'il traî - ne, ah qu'il traî - ne,
 Il met bien toute une se - mai - ne

kräicht dee Schleek - chen do duerch d'Gaass,
 vun deem Steen - che bis an d'Gras.
 l'es - car - got sur le pa - vé
 pour at - tein - dre le car - ré.

Un poco lento ♩ = 72

aus Ungarn

Schleek, Schleek, komm e - raus, streck déng véi - er Hier - ner aus!
 Bon - jour l'es - car - got, mai - son - net - te sur le dos.

Patschen

Bordun

Eng al Bréck

Allegro

Léopold Winandy

't geet e Männ - chen iw-wert d'Bréck, 'n huet e grou - segt Faass um Réck,

d'Bréck déi kraacht, de Männ - che laacht, jupps - teg läit en an der Baach!

Pass op

L. Winandy

Plim, plom, plëm Kën - ni fal net ëm.
Fal mer nëm - me net an d'Baach, 't wir, gell du, eng ganz schro Saach!
Plim, plom, plëm Kën - ni fal net ëm.

Begleitung / Accompagnement

Zeile 1 und 3

Klatschen
Patschen *r* *l*

Zeile 2

Schnalzen

$\text{♩} = 72$ Léopold Winandy

Mir bliederen an engem Billerbuch

Vivace

Melodie: Léopold Winandy

Text: René Kartheiser

Zap-per-stiw-wel, kuckt ge-nee, an deem Buch steet al-ler-lee:

Hei e Réi, an do en Hues, hei zwou Kéi, an do en Ues,
hei eng Méck, an do eng Maus, hei eng Zéck, an do eng Laus...

Zap-per-stiw-wel, kuckt ge-nee, an deem Buch steet al-ler-lee!

En trauregt Lidd

Léopold Winandy

Pinsch e wéi-neg, pinsch e wéi-neg, da gëtt rout däm A;
Pleu-re, pleu-re, pleu-re, pleu-re, tes yeux vont pi-quer,

pinschs de méi, pinschs de méi, di se al-le-béid dir wéi.
pleur' en-cor', pleur' en-cor', ton bo-bo se-ra plus fort.

♩ = 66

Léopold Winandy

Rirarutsch

Léopold Winandy

Ri - ra - rutsch, mir fue - re mat der Kutsch,
mat der Kutsch do fue - re mir, op dem Ie - sel rei - de mir.
Ri - ra - rutsch, mir fue - re mat der Kutsch.

Version française

Cli, cla, clure, mon - tez tous en voi - ture.
La voi-ture va ca - ho-tant, l'ân - e trotte en clo - pi - nant.
Cli, cla, clure, mon - tez tous en voi - ture.

♩ = 92

Léopold Winandy

mf

Meereenche fal op méch

L. Winandy

no engem Kannerlidd

1. "Mee - reen - che, fal op mech, da wues - sen ech, da wues - sen ech!"
 2. "Mee - reen - che, fal op mech, da wues - sen ech, da wues - sen ech!"

San - gen d'Kan - ner an der Gaass, d'Féi - ser - cher déi hunn se naass,
 Fal du sid - de - lech a fräsch!" ruf - fen d'Gaar - den an de Bësch,

ou - ni Haif - chen, ou - ni Käpp - chen, nach keng Suer - gen an dem Käpp - chen,
 do wou Graatsch a Pou - fank schlo - en, an hiert Ascht ze - sum - men - dro - en,

klatschen an si spran - gen, *klatschen* an si san - gen:
 an am Wies - chen, do rifft d'Gries - chen:

(1. an 2.) "Mee - reen - che, fal op mech, da wues - sen ech, da wues - sen ech!"

Michel Lentz

Hopp, hopp

Léopold Winandy

Klatschen
Patschen

Hopp, hopp, Hies - chen hopp, laf schnell iw - wert d'Kopp,
 Hopp, hopp, la - pe - reau, sauve - toi au ga - lop,

Klatschen
Patschen

well de Je - ër kënnt, schéisst dech mat der Flënt.
 le chas - seur vien - dra, pan, pan, ti - re - ra!

Mimamima Maus

no engem Kannerlidd vum *Léopold Winandy*

Mi - ma - mi - ma Maus, komm aus dén - gem Haus,
 Ma pe - tite sou - ris, sors de ton a - bri,

du kriss Speck a Kä - ren, Häerz wat häss de gä - ren,
 du lard et des grai - nes, voi - là ton au - bai - ne,

haut ass Kier - mes hei, Mais - che weis dech hei!
 c'est la fête i - ci, viens pe - tite sou - ris!

Begleitung / Accompagnement

Schnalzen

Klatschen

Patschen *r* / *l*

Reelidd

Léopold Winandy

Pitsch pat - sche Reen - faass, de Reen mécht mir méng Ho - er naass.
 Plic, ploc, il pleut gout - te - let - tes sur mes beaux che - veux.

Mit nur 2 Fingern
 klatschen, oder mit
 Klangstäben spielen

Patschen *r* / *l*

Altxylophon

Lirum larum

Li - rum la - rum Läf - fel - still, ei - sen Hond dee frësst ze vill,
Li - re, la - re re - stau-rant, no - tre chien est trop gour-mand.

a mer mus - se faasch - ten, d'Ham hänt an den Haasch - ten,
d'Mes - ser läit der - nie - wen, wat e lësch - tegt Lie - wen!
Nous sommes au ré - gi - me, se - lon la ma - xi - me:
De ta vie pro - fi - te, qu'elle soit crue ou cui - te.

Géi mat

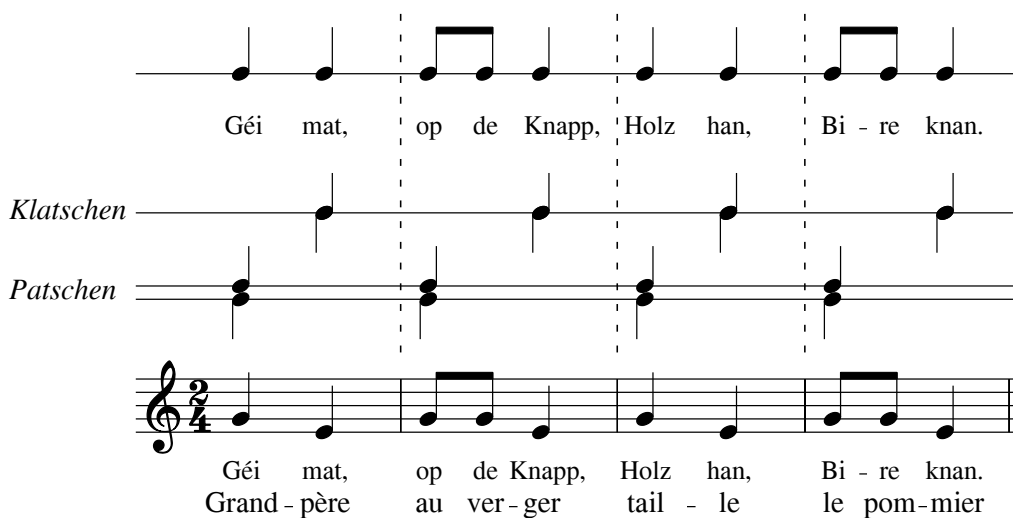

Géi mat, op de Knapp, Holz han, Bi - re knan.

Klatschen

Patschen

Géi mat, op de Knapp, Holz han, Bi - re knan.
Grand - père au ver - ger tail - le le pom - mier

En Hueselidd

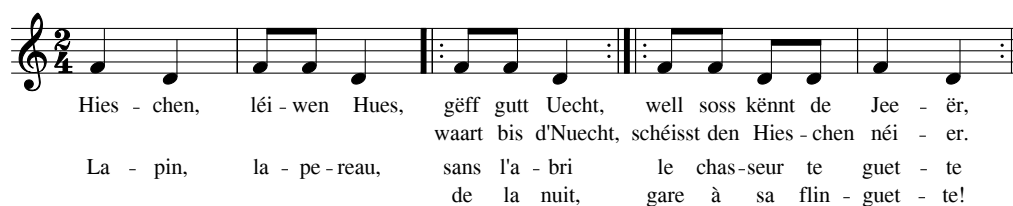

Hies - chen, léi - wen Hues, géff gutt Uecht, well soss kënnt de Jee - ër,
waart bis d'Nuecht, schéisst den Hies - chen néi - er.
La - pin, la - pe - reau, sans l'a - bri le chas - seur te guet - te
de la nuit, gare à sa flin - guet - te!

D'Flëntermaus

Flën - ter-maus, géi an d'Haus, géi an d'Bett a schlof dech fett.
Chauve-sou - ris, à l'a - bri, dors bien jus - qu'à ven - dre - di.

1, 2, 3

Léopold Winandy

1 2 3, d'Kaz leckt um Bräi,
mon pe - tit chat

d'Kand kuckt hir no, 't ass kee Bräi méi do!
lèche mon re - pas, qu'est-ce que tu fais là?!

Begleitungen zum Lied "1 2 3, d'Kaz leckt um Bräi,"

Klatschen 2/4 4 mal
Patschen 2/4 4 mal
Schellentrommel 2/4 4 mal
Stabspiele 2/4 4 mal

do la

1 2 3, d'Kaz leckt um Bräi,
d'Kand kuckt hir no,
't ass kee Bräi méi do!

Klatschen
Patschen

Véier Ouschterlidd

Léopold Winandy

Ousch-ter-hies-che këns de bal, looss äis net méi waar - den,
ruff äis wann s de fäer-deg bass, han-nert d'Haus an d'Gaar - den.

Léopold Winandy

Ä, ä, ä, léi - wer dräi wéi zwee,
léi - wer véi - er wéi der dräi, Ousch - ter - hies - che kënns d'er - bäi!
D'Ousch - tre sinn do, d'Ousch - tre sinn do,
gitt eis déi E - ër, déi rout déi wäis déi blo.
Hal - le - lu - ja!

Léopold Winandy

Ousch - ter - hues, Ousch - ter - hues, stell déng Hatt duer op de Wues,
Ousch - ter - hues, Ousch - ter - hues, deel di Eër aus déi s de hues.

Hierschtlidd

L. Winandy

Adagio **3** *mf*

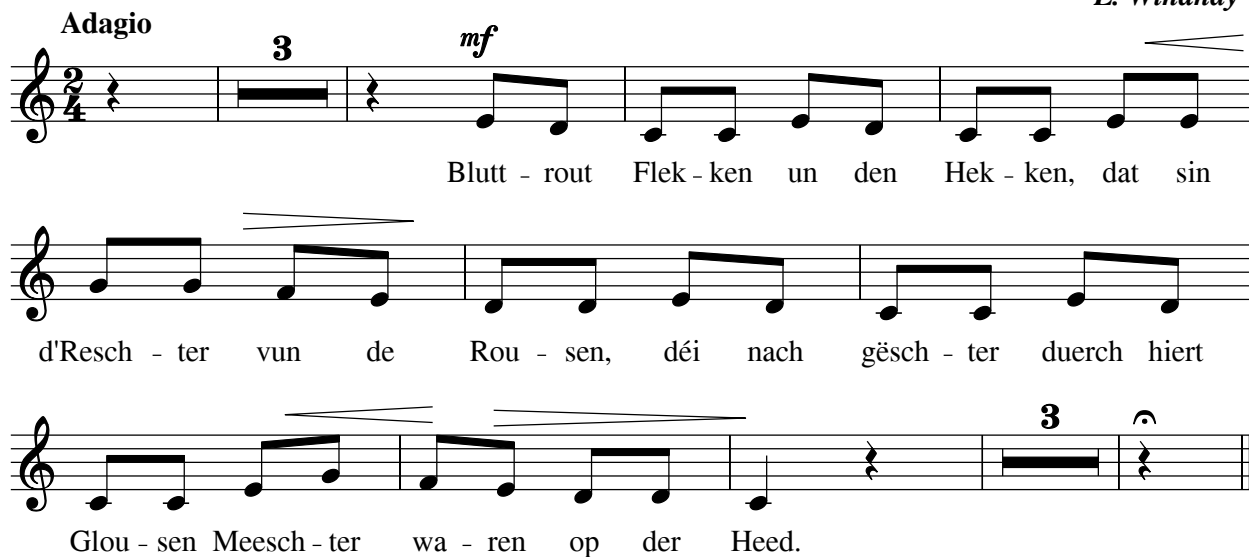

Blutt - rout Flek - ken un den Hek - ken, dat sin
d'Resch - ter vun de Rou - sen, déi nach gësch - ter duerch hiert
Glou - sen Meesch - ter wa - ren op der Heed.

R. Kartheiser

Adagio ♩ = 64

Léopold Winandy

mf

Jean-Pierre Kemmer

De Kleeschen

Léopold Winandy
